

CATÁLOGO ENTIDADES INTEGRANTES SECTOR PÚBLICO AUTONÓMICO

(31/03/2009)

Resumo entidades integrantes do sector público autonómico

	Creadas a 31 de marzo de 2009	Creadas a 1 de agosto de 2005	Diferenza absoluta	Diferenza relativa (%)
Organismos Autónomos	13	11	2	18,2
Entidades de dereito público	12	9	3	33,3
Sociedades mercantís públicas	24	23	1	4,3
Fundacións	65	68	-3	-4,4
Consortios	11	6	5	83,3
Axencias públicas	1	0	1	-
TOTAL	126	117	9	7,7

Distribución das entidades a 31/03/2009

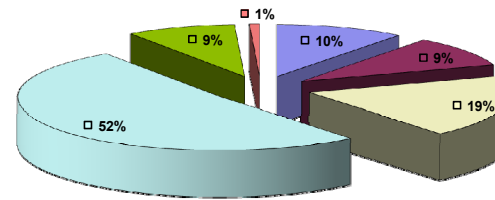

■ Organismos Autónomos ■ Entidades de dereito público ■ Sociedades mercantís públicas ■ Fundacións ■ Consortios ■ Axencias públicas

Entidades creadas dende o 1 de Agosto de 2005:

Organismos Autónomos (3)	Instituto de Estudos do Territorio; Instituto Galego de Seguridade e Saúde Laboral; Axencia Galega de Protección da Legalidade Urbanística
Entidades de dereito público (3)	Instituto Galego de Calidade Alimentaria; Axencia Galega de Emerxencias; Consello Galego de Relacións Laborais
Sociedades mercantís públicas (3)	Empresa Pública de Servizos Agrarios Galegos, S.A.; Sociedade Anónima Xestora Bantegal; Sociedade Galega de Servizos Sociais
Fundacións (2)	Fundación Illa de San Simón; Fundación Galega da Formación para o Traballo
Consortios (5)	Consortio Galego de Servizos de Igualdade e Benestar; Consortio Servizo contra Incendios e Salvamento Comarca Carballiño e Ribeiro; Consortio Servizo contra Incendios e Salvamento Comarca Limia; Instituto de Estudos Turísticos; Centro Oncolóxico
Axencia públicas (1)	Axencia Galega das Industrias Culturais

Entidades disoltas dende o 1 de Agosto de 2005:

Organismos Autónomos (1)	Instituto Galego de Artes Escénicas e Musicais
Sociedades mercantís públicas (1)	Sociedade Anónima Xestora do Centro Tecnolóxico do Mar (CETMAR)
Fundacións (1)	Foro Permanente Galego Iberoamericano

Entidades en proceso de liquidación:

Polo Decreto 183/2008, do 31 de xullo, sobre extinción de fundacións públicas hospitalarias, iniciase o proceso de extinción das fundacións públicas, Hospital da Barbanza, Hospital Virxe da Xunqueira, Hospital de Verín e Hospital Comarcal do Salnés.

Pola Lei 12/2008, do 3 de decembro, autorízase ó Consello da Xunta de Galicia a proceder á disolución da Sociedade Anónima para o Desenvolvemento Comarcal de Galicia

CRITERIOS CATÁLOGO ENTIDADES INTEGRANTES DO SECTOR PÚBLICO AUTÓNOMICO

ORGANISMOS AUTÓNOMOS.- Recolle os organismos autónomos administrativos e os organismos autónomos comerciais, industriais e financeiros creados pola Comunidade Autónoma de Galicia.

ENTIDADES DE DEREITO PÚBLICO.- Recolle as entidades de dereito Público creadas pola Comunidade Autónoma de Galicia.

SOCIEDADES MERCANTÍS PÚBLICAS.- Recolle as sociedades mercantís públicas, distinguindo os seguintes supostos:

- ✓ Aquelas sociedades con participación directa e/ou indirecta da Comunidade Autónoma no 100% do seu capital social.
- ✓ Aquelas sociedades cunha participación directa e/ou indirecta da Comunidade Autónoma, dos seus organismos autónomos, entes de dereito público e demais sociedades públicas superior ao 50% e inferior ao 100%.
- ✓ As sociedades cunha participación directa e/ou indirecta da Comunidade Autónoma inferior ao 50% pero sobre as que a administración autonómica exerce un control público. Entenderase que existe control público naqueles casos nos que exista posición de dominio nos órganos de goberno da sociedade, ou cuxos ingresos proveñan en máis dun 50% de subvencións con cargo aos orzamentos da Comunidade Autónoma ou ben que teñan que presentar a súa contabilidade consolidada coa súa matriz por aplicación das normas de contabilidade.

FUNDACIÓNS.- Recolle as fundacións do sector público autonómico atendendo aos criterios fixados no artigo 58 da Lei 12/2006 de Fundacións de interese galego e distínguense:

- ✓ Aquelas constituídas maioritariamente ou na súa totalidade por apartacións da Administración da Comunidade Autónoma, ou por calquera outro dos organismos regulados no presente catálogo.
- ✓ Aquelas cuxos ingresos proveñan maioritariamente de subvencións da Comunidade Autónoma, sempre que a Comunidade Autónoma forme parte dos seus órganos de goberno ou dirección.

CONSORCIOS.- Recolle os consorcios creados directamente pola Comunidade Autónoma ou que sexan financiados en máis dun 50% con cargo aos orzamentos da Xunta de Galicia, ou ben que teña unha posición de dominio nos seus órganos de goberno.

AXENCIAS PÚBLICAS.- Formarán parte do presente catálogo aquelas axencias que se constituían ao abeiro do establecido na Disposición Adicional Quinta do TRLRFO engadida pola Lei de orzamentos xerais da Comunidade Autónoma de Galicia 2008.

Índice do catálogo:

Organismos autónomos

Entidades de dereito público

Sociedades mercantís públicas

Fundacións

Consortorios

Axencias públicas

Outros

Organismos autónomos creados pola Comunidade Autónoma de Galicia

Índice

ORGANISMOS AUTÓNOMOS ADMINISTRATIVOS													
Nome	Abreviatura do nome	CIF	Enderezo	Teléfono	Páxina web	Data de constitución	Capital social	Finalidade	Socios partícipes no capital social e porcentaxe de participación	Ente do que provén	Porcentaxe de participación sector público		
Servicio Galego de Promoción da Igualdade do Home e da Muller	SGPIHM	Q6550008D	Plaza de Europa, 15A-1º, Polígono das Fontiñas 15A-1º Santiago de Compostela 15781 CORUÑA (A)	981545366	www.sgi.xunta.es	29/01/1991	-	Promoción e adopción de medidas encamiñadas á consecución da igualdade efectiva das mulleres e homes	-	-	-		
Escola Galega de Administración Pública	EGAP	Q6550007F	Rúa Madrid, Polígono das Fontiñas 2-4 Santiago de Compostela 15707 CORUÑA (A)	981546040	www.egap.xunta.es	02/06/1987	-	Actuacións relacionadas co persoal da A.P., realización de traballos en materia de A.P., normalización do idioma galego na A.P.	-	-	-		
Academia Galega de Seguridade Pública	AGASP	Q6550011H	Avda. da Cultura s/n A Estrada 36680 PONTEVEDRA	986590021	agasp.xunta.es	24/01/2007	-	Enriquecemento do capital humano e impulso da calidade nos servizos de seguridade pública	-	-	-		
Instituto Galego de Estatística	IGE	S6500005A	Rúa San Lázaro (Edificio Administrativo) s/n Santiago de Compostela 15703 CORUÑA (A)	981541589	www.ige.eu	19/07/1988	-	Dirección, coordinación e realización de actividades estatísticas levada a cabo polas distintas A.P. de Galicia	-	-	-		
Tribunal Galego de Defensa da Competencia	TDC	Q1500298C	Polígono das Fontiñas-Área Central 1º, Locales IL34-F2-G-H-I s/n Santiago de Compostela 15703 CORUÑA (A)	981957561	www.tgdcompetencia.org	22/10/2004	-	Preservar o funcionamento competitivo dos mercados no ámbito territorial da C. A. de Galicia	-	-	-		
Instituto Galego do Consumo	IGC	Q6550022E	Gonzalo Torrente Ballester 1-3-5 Baixo Santiago de Compostela 15707 CORUÑA (A)	981544512	www.igc.xunta.es	20/12/1994	-	Orientar, formar e informar aos consumidores e usuarios sobre os seus dereitos e a forma de exercelos, e difundir o seu coñecemento	-	-	-		
Servicio Galego de Saúde	SERGAS	Q6550006H	Rúa San Lázaro (Edificio Administrativo) s/n Santiago de Compostela 15781 CORUÑA (A)	981542737	www.sergas.es	11/01/1989	-	Xestión dos servizos sanitarios de carácter público dependentes da comunidade autónoma e coordinación integral de todos os recursos sanitarios	-	-	-		
Augas de Galicia		Q6550026F	Plaza de Camilo Díaz Vialíño 7-9 Santiago de Compostela 15781 CORUÑA (A)	981545381	www.augasdegalicia.xunta.es	02/07/1993	-	Política e administración dos recursos hidráulicos, o proxecto, a construción e a explotación de obras hidráulicas	-	-	-		
Instituto de Estudos do Territorio						11/05/2007	-	Análise, estudo e asesoramento en materia de urbanismo e ordenación do territorio	-	-	-		
Instituto Galego de Seguridade e Saúde Laboral						30/10/2007	-	Xestión e coordinación das políticas que nas materias de seguridade, hixiene e saúde laboral establezan os poderes públicos da Comunidade Autónoma, para a mellora das condicións de traballo co obxecto de eliminar e reducir na orixe os riscos inherentes ao traballo	-	-	-		
Axencia Galega de Protección da Legalidade Urbanística			Rúa dos Camiños da Vida, s/n Ed Wiltland (Salgueiriños) Santiago de Compostela, 15781 A Coruña	981544511		31/10/2007	-	Velar pola utilización racional do solo conforme ao disposto na normativa reguladora do urbanismo, a ordenación do territorio e do litoral, especialmente no medio rural e na zona de servidume de protección do dominio público marítimo-terrestre	Comunidade Autónoma de Galicia (100%)		100%		

ORGANISMOS AUTÓNOMOS COMERCIAIS, INDUSTRIAIS E FINANCEIROS											
Nome	Abreviatura do nome	CIF	Enderezo	Teléfono	Páxina web	Data de constitución	Capital social	Finalidade	Socios partícipes no capital social e porcentaxe de participación	Ente do que provén	Porcentaxe de participación sector público
Fondo Galego de Garantía Agraria	FOGGA	Q6550024A	Rúa dos Irmandiños, Saigueriños s/n Santiago de Compostela 15704 CORUÑA (A)	981546283	http://mediorural.xunta.es/fogga/principal/index.php	06/01/1995	-	Executar a política da Consellería de Medio Rural para a ordenación, fomento, reestruturación e mellora do sector lácteo e gandeiro	-	-	-
Instituto Galego da Vivenda e Solo	IGVS	Q6550004C	Polígono das Fontiñas - Área Central s/n Santiago de Compostela 15703 CORUÑA (A)	981541926	www.igvs.xunta.es	10/05/1988	-	Realización da política de solo e vivenda da Xunta de Galicia	-	-	-

Entidades de dereito público creadas pola Comunidade Autónoma de Galicia

Índice

ENTIDADES DE DEREITO PÚBLICO											
Nome	Abreviatura do nome	CIF	Enderezo	Teléfono	Páxina web	Data de constitución	Capital social	Finalidade	Socios partícipes no capital social e porcentaxe de participación	Ente do que provén	Porcentaxe de participación sector público
Compañía Radio-Televisión de Galicia e Sociedades	CRTVG	Q1591001A	Rúa Bando- San Marcos s/n Santiago de Compostela 15820 CORUÑA (A)	981540610	www.crtvg.es	04/08/1984	-	Xestión dos servizos de radiodifusión e televisión da Comunidade Autónoma de Galicia	-	-	-
Instituto Galego de Promoción Económica	IGAPE	Q6550010J	Rúa San Lázaro (Edificio Administrativo) s/n 15702 Santiago de Compostela CORUÑA (A)	902300903	www.igape.es	27/06/1992	-	Impulsar o desenvolvemento competitivo do sistema produtivo galego	-	-	-
Consello Económico e Social de Galicia	CES	Q6550031F	Rúa Algalia de Abajo 24 Santiago de Compostela 15704 CORUÑA (A)	981541650	www.ces-galicia.org	13/07/1995	-	Facer efectiva a participación dos axentes económicos e sociais na política socio-económica de Galicia	-	-	-
Centro Informático para a Xestión Tributaria, Económico-Financeira e Contable	CIXTEC	Q6555888D	Rúa Domingo Fontán 9 Santiago de Compostela 15702 CORUÑA (A)	981541614	www.cixtec.es	09/04/1998	-	Desenvolvemento de proxectos e aplicacións informáticas, xestión, planificación, supervisión, asesoram. e coordinación, administración equipos inf. Xunta	-	-	-
Portos de Galicia	PG	Q6550023C	Plaza de Europa, 5 A - 6º nº 5 15707 Santiago de Compostela CORUÑA (A)	981545780	www.portosdegalicia.com	21/12/1994	-	Xestión e explotación de instalacións portuarias	-	-	-
Instituto Enerxético de Galicia	INEGA	Q1500256A	Rúa Ourense, (A Rosaleda) nº 6 15701 Santiago de Compostela CORUÑA (A)	981541510	www.inega.es	30/03/1999	-	Fomento da eficiencia enerxética e aforro enerxético	-	-	-
Axencia Galega de Desenvolvemento Rural	AGADER	Q1500273F	Avda. do Camiño Francés, nº10 - baixo 10 Santiago de Compostela 15771 CORUÑA (A)	981547354	www.xunta.es	29/12/2000	-	Fomento e coordinación do desenvolvemento do territorio rural galego, para mellorar as condicións de vida e contribuír a frear a despoboación	-	-	-
Instituto Galego de Calidade Alimentaria	INGACAL	Q1500322A	R/ Fonte dos Concheiros, 11 baixo Santiago de Compostela CORUÑA (A)	981540021		28/12/2006	-	Investigación e desenvolvemento tecnolóxico no sector alimentario e instrumento que facilitará o funcionamento dos consellos reguladores	-	-	-
Instituto Tecnolóxico para o Control do Medio Mariño		Q3600376B	Rúa Peirao de Vilaxoán s/n 36611 Vilagarcía de Arousa PONTEVEDRA	986512320	www.intecmar.org	07/07/2004	-	Control da calidade do medio mariño	-	-	-

ENTIDADES DE DEREITO PÚBLICO

Nome	Abreviatura do nome	CIF	Enderezo	Teléfono	Páxina web	Data de constitución	Capital social	Finalidade	Socios partícipes no capital social e porcentaxe de participación	Ente do que provén	Porcentaxe de participación sector público
Empresa Pública de Obras e Servizos Hidráulicos	EPOSH	Q6550027D	Rúa Doutor Maceira. Conxo 18 Santiago de Compostela 15706 CORUÑA (A)	981957401	-	22/07/1993	-	Xestión de obras e prestación de servizos encomendados dentro do programa de actuación do O.A. de Augas	-	-	-
Axencia Galega de Emerxencias		Q1500324G	Rúa Roma 25-27 Polígono Fontiñas 15703 Santiago	881997216		07/05/2007	-	Estudo e execución da política autonómica en materia de protección civil e xestión de emerxencias nos termos previstos na Lei 5/2007, do 7 de maio, de emerxencias de Galicia	-	-	-
Consello Galego de Relacións Laborais	-	-	-	981541602	-	01/07/2008	-	Ente de diálogo institucional entre sindicatos e asociacións empresariais e como órgano consultivo e asesor da comunidade autónoma nas materias relativas ás súas políticas laborais	-	-	-

Sociedades mercantís públicas

Índice

SOCIEDADES CON PARTICIPACIÓN DIRECTA OU INDIRECTA DA COMUNIDADE AUTÓNOMA NO 100% DO SEU CAPITAL SOCIAL											
Nome	Abreviatura do nome	CIF	Enderezo	Teléfono	Páxina web	Data de constitución	Capital social	Finalidade	Socios partícipes no capital social e porcentaxe de participación	Ente do que provén	Porcentaxe de participación sector público
Radio Televisión de Galicia, S.A.		A15073356	Rúa Bando-San Marcos s/n 15820 Santiago de Compostela CORUÑA (A)	981540640	www.crtvg.es	04/08/1984	3.221.545,06 €	Xestión dos servizos de radiodifusión e televisión da Comunidade Autónoma de Galicia	Cia. Radio-Televisión Galicia (CRTVG) (100%)	CRTVG	100%
Televisión de Galicia, S.A.		A15073349	Rúa Bando-San Marcos s/n 15820 Santiago de Compostela CORUÑA (A)	981540640	www.crtvg.es	04/08/1984	50.454.725,39 €	Televisión	Cia. Radio-Televisión Galicia (CRTVG) (100%)	CRTVG	100%
Redes Telecomunicación Gallegas Retegal, S.A.	RETEGAL	A15643687	Rúa San Marcos (Edificio Multiusos) Bajo. 15820 Santiago de Compostela CORUÑA (A)	981546723	www.retegal.es	22/03/1997	60.110,00 €	Xestión de infraestruturas	Comunidade Autónoma de Galicia (100%)		100%
Sociedade Pública de Investimentos de Galicia, S.A.	SPI GALICIA, S.A.	A15595275	Plaza Europa, 10 A -5º nº 10 15703 Santiago de Compostela CORUÑA (A)	981545002	www.spigalicia.es	20/03/1997	3.005.060,52 €	Proxectar, construír, conservar e explotar, por ela mesma, por terceiras persoas ou en calidade de concesionaria	Comunidade Autónoma de Galicia (100%)		100%
Autoestrada Alto de Santo Domingo-Ourense, S.A.	ACEOUSA	A15894876	Rúa Varsovia, nº 4-C, 2º Piso (Área Central) nº 4 15703 Santiago de Compostela CORUÑA (A)	981957502		15/05/2003	18.000.000,00 €	Construción, conservación e explotación da autopista Santiago-Ourense, tramo Alto de Santo Domingo	Sociedade Pública Investimentos de Galicia, S.A. (100%)	SPI GALICIA, S.A.	100%
Xestión Plan Xacobeo, S.A.		A15348386	Avda. Fernando Casas Novoa. Pavillón de Galicia. San Lázaro nº 38 15703 Santiago de Compostela CORUÑA (A)	981557356	www.xacobeo.es	12/11/1991	601.010,00 €	Deseño, programación, coordinación e realización de actividades relacionadas co Xacobeo	Comunidade Autónoma de Galicia (100%)		100%
Galicia Calidade, S.A.		A15522212	Polígono Área Central - Local 33 P-Q 1ª Planta 15707 Santiago de Compostela CORUÑA (A)	981566100	www.galiciacalidade.es	27/12/1994	300.506,00 €	Xestión e administración, en xeral, da marca "Galicia Calidade"	Comunidade Autónoma de Galicia (100%)		100%
Empresa Pública de Servizos Agrarios Galegos, S.A.	SEAGA	A70096557	Rúa San Lázaro (D.X. Montes e Industrias Forestais) s/n 15703 Santiago de Compostela CORUÑA (A)	981546127	www.epseaga.com	19/01/2007	1.000.000,00 €	Realizar todo tipo actuacións, obras, traballos e prestacións de servizos en materia forestal sobre todo prevención loita contra incendios	Comunidade Autónoma de Galicia (100%)		100%
Galaria, Empresa Pública de Servizos Sanitarios, S.A.	Galaria	A15476740	Plaza Europa, 5º-6ºb. Área Central - Fontiñas nº 5 15703 Santiago de Compostela CORUÑA (A)	981577332	www.medtec.org	28/07/1994	2.103.542,00 €	Realización de servizos de xestión, consultoría e prestación de alta tecnoloxía sanitaria, para a eficacia, eficiencia e seg. do sistema sanitario	Comunidade Autónoma de Galicia (100%)		100%
Sociedade Anónima Xestora Bantegal			Ed. Administrativo San Caetano 15704 Santiago de Compostela CORUÑA (A)		www.bantegal.com	06/09/2007	65.000,00 €	Xestión dos bens e dos dereitos incorporados ao Banco de Terras de Galicia	Comunidade Autónoma de Galicia (100%)		100%

SOCIEDADES CON PARTICIPACIÓN DIRECTA OU INDIRECTA DA COMUNIDADE AUTÓNOMA SUPERIOR AO 50% E INFERIOR AO 100%

Nome	Abreviatura do nome	CIF	Enderezo	Teléfono	Páxina web	Data de constitución	Capital social	Finalidade	Socios partícipes no capital social e porcentaxe de	Ente do que provén	Porcentaxe de participación sector público
Centro Europeo de Empresas e Innovación de Galicia	CEEI GALICIA, S.A	A15339328	Rúa San Lázaro, 63-A (Edificio IGAPE, 3ª Planta) nº 63 15702 Santiago de Compostela CORUÑA (A)	981546823	www.bicgalicia.es	30/07/1991	199.370,73 €	Promover a creación e o desenvolvemento, no ámbito da comunidade, de empresas independentes e innovadoras	IGAPE (94,16%); Deputación Provincial da Coruña [(1,18%); Outros (4,66%)]	IGAPE	95,34%
Xesgalicia S. Xestora Entidades de Capital Risco, S.A.	XESGALICIA	A15674203	Rúa San Lázaro, s/n (Edificio IGAPE). Apdo. 186 15702 Santiago de Compostela CORUÑA (A)	981541621	www.xesgalicia.org	18/03/1999	1.202.020,00 €	Administración, representación e xestión de Fondos de Capital-Risco e de activos de Sociedades de Capital-Risco	IGAPE (70%); Empresas e Sociedades mercantís (30%)	IGAPE	70,00%
Sodiga Galicia, Sociedade de Capital-Risco	SODIGA	A15018831	Rúa San Lázaro. (Edificio IGAPE) s/n 15703 Santiago de Compostela CORUÑA (A)	981541621	www.xesgalicia.org/sodiga	18/11/1983	74.465.546,72 €	Participación temporal no capital de empresas non financeiras	IGAPE (46,70%); Bancos ou Caixas de Aforro (31,75%); Comunidade Autónoma de Galicia (21,55%)	IGAPE	68,25%
Sociedade de Imaxe e Promoción Turística Galicia, S.A.	TURGALICIA	A15393754	Estrada Santiago - Noia, Km.3 (A Barcia) s/n 15896 Santiago de Compostela CORUÑA (A)	981542500	www.turgalicia.es	14/06/1991	360.600,00 €	Promoción de Galicia como destino turístico e formación de profesionais para o sector	Comunidade Autónoma de Galicia (58%); Empresas y Sociedades Mercantís (15,75%); Agrupacións/Asociacións (10,50%); Confederacións, Federacións o Unións (5,25%); Instituto Lucense Desarrollo Económico y Social (INLUDES) (5,25%); Deputación Prov. De Ourense (5,25%)		68,50%
Centro de Supercomputación de Galicia, S.A.	CESGA	A15420599	Avda. de Vigo, s/n, Campus Sur s/n 15705 Santiago de Compostela CORUÑA (A)	981569810	www.cesga.es	29/04/1993	60.102,00 €	Promover servizos comúns de apoio e investigación, desenvolvemento e innovación no ámbito de tecnoloxías e comunicacións en Galicia	Comunidade Autónoma de Galicia (70%); Estado (30%)		100,00%
Xenética Fontao, S.A.		A27222207	Rúa Lg. Centro Escolma Fontao - Esperante, Apto. 128 27290 LUGO	982284391	www.xeneticafontao.com	26/03/1998	360.607,26 €	Asesoramento e servizos ás persoas e organizacións dedicadas á mellora xenética do gando vacún	Fondo Galego de Garantía Agraria (60%); Particulares (40%)	FOGGA	60,00%
Sociedade Galega do Medio Ambiente, S.A.	SOGAMA	A15379803	Rúa Morzos, 10 baixo - San Román. Encrobas nº 10 15187 Cerceda CORUÑA (A)	981698500	www.sogama.es	14/05/1992	31.967.190,00 €	Actividades relacionadas co deseño, construción, explotación e mantemento de instalacións de transformación, tratamento e eliminación de todo tipo de residuos	Comunidade Autónoma de Galicia (51%); Empresas y Sociedades Mercantís (49%)		51,00%

SOCIEDADES CON PARTICIPACIÓN DIRECTA OU INDIRECTA DA COMUNIDADE AUTÓNOMA SUPERIOR AO 50% E INFERIOR AO 100%

Nome	Abreviatura do nome	CIF	Enderezo	Teléfono	Páxina web	Data de constitución	Capital social	Finalidade	Socios partícipes no capital social e porcentaxe de participación	Ente do que provén	Porcentaxe de participación sector público
Xestur A Coruña, S.A.		A15041411	Ronda de Nelle, 12-bis. 1º nº 12 15005 CORUÑA (A)	981151464		01/07/1986	14.478.379,08 €	Actividade urbanizadora, estudos urbanísticos, xestión e explotación de obras, incluso construción e arrendamento na provincia	Inst. Galego da Vivenda e Solo (IGVS) (73,06%); Diputación Prov. de A Coruña (11,17%); Comunidade Autónoma de Galicia (15,77%)	IGVS	100,00%
Xestur Lugo, S.A.		A27012921	Plaza Santo Domingo, nº 6- 5º nº 6 27001 LUGO	982284025	www.xesturlugo.com	01/07/1986	9.138.389,04 €	Actividades urbanísticas e inmobiliarias ba provincia de Lugo	Inst. Galego da Vivenda e Solo (IGVS) (61,07%); Diputación Prov. de Lugo (10,62%); Comunidade Autónoma de Galicia (28,31%)	IGVS	100,00%
Xestur Ourense, S.A.		A32136491	Rúa Curros Enríquez, 1-8º nº 1 32003 OURENSE	988510191	www.xestourense.com	22/12/1990	11.232.914,00 €	Urbanizadora, solo industrial e residencial	Instituto Galego da Vivenda e Solo (IGVS) (52,59%); Comunidade Autónoma de Galicia (39,95%); Deputación Prov. De Ourense (7,46%)	IGVS	100,00%
Xestur Pontevedra, S.A.		A36620029	Plaza Maruja Mallo, 1 - 1º Vigo PONTEVEDRA	986266477		01/07/1986	9.722.122,05 €	Urbanización de solo empresarial e residencial	Instituto Galego da Vivenda e Solo (52,08%); Comunidade Autónoma de Galicia (40,18%); Diputación Provincial de Pontevedra (7,74%)	IGVS	100,00%

SOCIEDADES CON PARTICIPACIÓN DIRECTA OU INDIRECTA DA COMUNIDADE AUTÓNOMA INFERIOR AO 50% PERO SOBRE AS QUE A COMUNIDADE AUTÓNOMA EXERCE UN CONTROL PÚBLICO *											
Nome	Abreviatura do nome	CIF	Enderezo	Teléfono	Páxina web	Data de constitución	Capital social	Finalidade	Socios partícipes no capital social e porcentaxe de participación	Ente do que provén	Porcentaxe de participación sector público
Sociedade Galega de Servizos Sociais	SOGASERSO	A32359747	Parque Tecnolóxico de Galicia, S.A. Edificio CEI. San Cibrao das Viñas, 32900 Ourense			03/11/2006	5.100.000,00 €	Construción, equipamento e xestión de toda clase de infraestruturas físicas destinadas ás actividades de acción e/ou asistencia social e prestación de servizos sociais	Comunidade Autónoma de Galicia (45%); Caixa Galicia (27,5%); Caixa Nova (27,5%)		45,00%
Estación de Inverno Manzaneda, S.A.	MEISA	A32003246	Rúa Doctor Marañón, 4 32005 OURENSE	988223588	www.manzaneda.com	10/04/1985	237.500,00 €	Explotación de instalacións hoteleiras e remontes mecánicos	Comunidade Autónoma de Galicia (48%); Caixa Nova (37,60%); Cello de Manzaneda (7,2%), Cello de Pobra de Trives (7,2%)		62,40%
Parque Tecnolóxico de Galicia, S.A.		A32150088	Rúa San Cibrao das Viñas, s/n 32900 OURENSE	988368100	www.ptg.es	11/12/1991	300.505,00 €	Xestión, conservación e mantemento do Parque, realización de actividades de promoción, creación e comercialización	Comunidade Autónoma de Galicia (45,00%), Deputación de Ourense (21,00%), Cello de Ourense (10%), Cello de San Cibrao das Viñas (4%) Cámara de Comercio, Industria e Navegación (10,00%), Confederación de Empresarios de Ourense, (2,00%), Sindicatos (2,00%), Universidade de A Coruña (2,00%), Universidade de Santiago (2,00%), Universidade de Vigo (2,00%)		96,00%

* Entenderase que existe control público naqueles casos nos que exista posición de dominio nos órganos de goberno da sociedade, ou cuxos ingresos proveñan en máis dun 50% de subvencións con cargo aos orzamentos da Comunidade Autónoma, ou ben que teñan que presentar a súa contabilidade consolidada coa súa matriz por aplicación das normas de contabilidade

Fundacións do sector público autonómico acorde cos criterios fixados no artigo 58 da Lei 12/2006 de Fundacións de interese galego

Índice

FUNDACIÓNS											
Nome	Abreviatura do nome	CIF	Enderezo	Teléfono	Páxina web	Data de constitución	Capital social	Finalidade	Socios partícipes no capital social e porcentaxe de participación	Ente do que provén	Porcentaxe de participación sector público
Fundación Galicia Europa		G15140023	Rúa dos Feáns 3 C baixo nº 3 15706 Santiago de Compostela CORUÑA (A)	981541012	www.fundaciongaliciaeuropa.org	15/02/1998	-	Promoción de toda as accións que propicien un acercamento entre Galicia e Europa.	-	-	-
Fundación Galicia - América		G15598873	Paseo Paseo 51 (Colegio Santiago Apóstol) Buenos Aires 1031 (Argentina)	49546637		23/07/1996	-	Promover especialmente todas as accións que fomenten o acercamento á realidade galega de todos os países americanos	-	-	-
Fundación Cidade da Cultura		G15721640	Rúa San Roque. (Edificio Hospital San Roque) nº 2 15704 Santiago de Compostela CORUÑA (A)	981552107	www.ciudadecultura.es	27/12/1999	-	Creación, explotación e promoción de áreas e centros de conservación, produción, exhibición e consumo cultural, comunicativo e tecnolóxico	-	-	-
Fundación Deporte Galego		G15769383	Estadio de San Lázaro. Puerta Nº 4 15781 Santiago de Compostela CORUÑA (A)	981552770	www.deportegalego.es	27/04/2001	-	Promoción e incentivo do deporte e a práctica deportiva da C. A. Galega	-	-	-
Fundación Illa de San Simón		G36556421	Illa de San Simón s/n 36800 Redondela PONTEVEDRA	986817652		14/02/2007	-	Desenvolver actividades culturais e educativas relacionadas co mar; conservar e xestionar instal. e edificios das illas S. Simón e S. Antón	-	-	-
Instituto Galego de Cooperación Iberoamericana	IGACI	G15159270	Avda. Doctor Angel J. Echeverri-Facultade de Dereito 15782 Santiago de Compostela CORUÑA (A)	981528082	www.igaci.cesga.es	29/09/1988	-	Intercambios culturais, científicos e técnicos entre os pobos galaico-iberoamericanos e Galicia	-	-	-
Fundación para o Desenvolvemento da Comarca de Celanova		G32189961	Rúa da Vila - Vilanova dos Infantes nº 1 32816 Celanova OURENSE	988432110	www.comarcasdegalicia.com		-	Por en marcha as accións xenéricas enunciadas no plan de desenvolvemento comarcal, deseñando programas e solicitando a súa implementación	-	-	-
Fundación para o Desenvolvemento da Comarca da Terra Chá		G27184613	Rúa Carmiña Prieto Rouco (Of. comarcal Xunta de Galicia) s/ n 27800 Vialba LUGO	982512369	www.terrachanaturalmente.org	24/11/1994	-	Por en marcha as accións xenéricas enunciadas no plan de desenvolvemento comarcal, deseñando programas e solicitando a súa implementación	-	-	-

FUNDACIÓNS											
Nome	Abreviatura do nome	CIF	Enderezo	Teléfono	Páxina web	Data de constitución	Capital social	Finalidade	Socios partícipes no capital social e porcentaxe de participación	Ente do que provén	Porcentaxe de participación sector público
Fundación para o Desenvolvemento da Comarca da Ulloa		G27184548	Avda. de Compostela 57, 27200 Palas de Rei LUGO	982380740	www.comarcasdegalic.a.com	24/11/1994	-	Por en marcha as accións xenéricas enunciadas no plan de desenvolvemento comarcal, deseñando programas e solicitando a súa implementación	-	-	-
Fundación para o Desenvolvemento Comarcal da Comarca da Fonsagrada		G27184563	Avda. Galicia, 2º nº 36 27100 A Fonsagrada LUGO	982340367	www.comarcasdegalic.a.com	28/11/1994	-	Por en marcha as accións xenéricas enunciadas no plan de desenvolvemento comarcal, deseñando programas e solicitando a súa implementación	-	-	-
Fundación para o Desenvolvemento Comarcal da Comarca de Verín		G32251399	Rúa Montemaior, Local 8 nº 10 32600 Verín OURENSE	988592022	www.comarcasdegalic.a.com	09/02/1999	-	Por en marcha as accións xenéricas enunciadas no plan de desenvolvemento comarcal, deseñando programas e solicitando a súa implementación	-	-	-
Fundación para o Desenvolvemento Comarcal da Comarca do Baixo Miño		G36226066	Plaza do Concello nº 1 36700 Tui PONTEVEDRA	986602057	www.comarcasdegalic.a.com	09/12/1994	-	Por en marcha as accións xenéricas enunciadas no plan de desenvolvemento comarcal, deseñando programas e solicitando a súa implementación	-	-	-
Fundación para o Desenvolvemento Comarcal da Comarca do Ribeiro		G32190209	Plaza Maior, nº 2- 1º 32400 Ribadavia OURENSE	988470028	www.comarcasdegalic.a.com	30/11/1994	-	Por en marcha as accións xenéricas enunciadas no plan de desenvolvemento comarcal, deseñando programas e solicitando a súa implementación	-	-	-
Fundación para o Desenvolvemento da Comarca da Mariña Central		G27261858	Plaza do Concello s/n Mondoñedo LUGO	982524037	www.comarcasdegalic.a.com	10/11/2000	-	Por en marcha as accións xenéricas enunciadas no plan de desenvolvemento comarcal, deseñando programas e solicitando a súa implementación	-	-	-
Fundación para o Desenvolvemento da Comarca da Mariña Occidental		G27241728	Rúa Rúa Ramón Canosa s/n 27850 Viveiro LUGO	982563601	www.comarcasdegalic.a.com	01/02/1999	-	Por en marcha as accións xenéricas enunciadas no plan de desenvolvemento comarcal, deseñando programas e solicitando a súa implementación	-	-	-

FUNDACIÓNS											
Nome	Abreviatura do nome	CIF	Enderezo	Teléfono	Páxina web	Data de constitución	Capital social	Finalidade	Socios partícipes no capital social e porcentaxe de participación	Ente do que provén	Porcentaxe de participación sector público
Fundación para o Desenvolvemento da Comarca da Mariña Oriental		G27271956	Plaza de España (Casa do Concello 1º andar) 27700 Ribadeo LUGO	982563417	www.comarcasdegalic a.com	31/07/2001	-	Por en marcha as accións xenéricas enunciadas no plan de desenvolvemento comarcal, deseñando programas e solicitando a súa implementación	-	-	-
Fundación para o Desenvolvemento da Comarca da Terra de Caldelas		G32251381	Plaza da Torre s/n 32760 Castro Caldelas OURENSE	988204603	www.comarcasdegalic a.com	09/02/1999	-	Por en marcha as accións xenéricas enunciadas no plan de desenvolvemento comarcal, deseñando programas e solicitando a súa implementación	-	-	-
Fundación para o Desenvolvemento da Comarca da Terra de Lemos		G27185248	Carretera N-120 Km.519,2 (Centro Comarcal de Lemos) s/n 27400 Monforte de Lemos LUGO	982416046	www.comarcasdegalic a.com	07/12/1994	-	Por en marcha as accións xenéricas enunciadas no plan de desenvolvemento comarcal, deseñando programas e solicitando a súa implementación	-	-	-
Fundación para o Desenvolvemento da Comarca de Arzúa		G15490063	Rúa de Lugo nº 29 15810 Arzúa CORUÑA (A)	981508114	www.comarcasdegalic a.com	19/12/1994	-	Por en marcha as accións xenéricas enunciadas no plan de desenvolvemento comarcal, deseñando programas e solicitando a súa implementación	-	-	-
Fundación para o Desenvolvemento da Comarca de Betanzos		G15765118	Rúa Pescadería, 1-1º nº 1 15300 Betanzos CORUÑA (A)	981776455	www.comarcasdegalic a.com	10/11/2000	-	Por en marcha as accións xenéricas enunciadas no plan de desenvolvemento comarcal, deseñando programas e solicitando a súa implementación	-	-	-
Fundación para o Desenvolvemento da Comarca de Chantada		G27256171	Plaza de España, 11- baixo nº 11 27500 Chantada LUGO	982441181	www.comarcasdegalic a.com	05/04/2000	-	Por en marcha as accións xenéricas enunciadas no plan de desenvolvemento comarcal, deseñando programas e solicitando a súa implementación	-	-	-
Fundación para o Desenvolvemento da Comarca de Melide		G15489388	Rúa Cantón de San Roque, 17-1º. Edif. Saleta nº 17 15800 Melide CORUÑA (A)	981507244	www.comarcasdegalic a.com	19/12/1994	-	Por en marcha as accións xenéricas enunciadas no plan de desenvolvemento comarcal, deseñando programas e solicitando a súa implementación	-	-	-

FUNDACIÓNS											
Nome	Abreviatura do nome	CIF	Enderezo	Teléfono	Páxina web	Data de constitución	Capital social	Finalidade	Socios partícipes no capital social e porcentaxe de participación	Ente do que provén	Porcentaxe de participación sector público
Fundación para o Desenvolvemento da Comarca de Muros		G15689748	Rúa Curro da Praza,1 (Casa do Concello) nº 1 15250 Muros CORUÑA (A)	981867822	www.comarcasdegalic a.com	03/02/1999	-	Por en marcha as accións xenéricas enunciadas no plan de desenvolvemento comarcal, deseñando programas e solicitando a súa implementación	-	-	-
Fundación para o Desenvolvemento da Comarca de Noia		G15689722	Rúa Fray Luís Rodríguez, 9 baixo nº 9 15200 Noia CORUÑA (A)	981842093	www.comarcasdegalic a.com	03/02/1999	-	Por en marcha as accións xenéricas enunciadas no plan de desenvolvemento comarcal, deseñando programas e solicitando a súa implementación	-	-	-
Fundación para o Desenvolvemento da Comarca de Ordes		G15490519	Rúa As Casillas s/n 15680 Ordes CORUÑA (A)	981688386	www.comarcasdegalic a.com	19/12/1994	-	Por en marcha as accións xenéricas enunciadas no plan de desenvolvemento comarcal, deseñando programas e solicitando a súa implementación	-	-	-
Fundación para o Desenvolvemento da Comarca de Ortegal		G15487747	Rúa Eusebio Dávila, 12 baixo. Nº 12 15330 Ortigueira CORUÑA (A)	981422207	www.comarcasdegalic a.com	25/11/1994	-	Por en marcha as accións xenéricas enunciadas no plan de desenvolvemento comarcal, deseñando programas e solicitando a súa implementación	-	-	-
Fundación para o Desenvolvemento da Comarca de Paradanta		G36226561	Rúa Silleda s/n 36880 A Cañiza PONTEVEDRA	986652329	www.comarcasdegalic a.com	22/12/1994	-	Por en marcha as accións xenéricas enunciadas no plan de desenvolvemento comarcal, deseñando programas e solicitando a súa implementación	-	-	-
Fundación para o Desenvolvemento da Comarca de Valdeorras		G32190365	Plaza Ramón Otero Pedraio. Casa Grande de Vilaira nº 11 32315 O Barco de Valdeorras OURENSE	988321905	www.comarcasdegalic a.com	07/12/1994	-	Por en marcha as accións xenéricas enunciadas no plan de desenvolvemento comarcal, deseñando programas e solicitando a súa implementación	-	-	-
Fundación para o Desenvolvemento da Comarca do Carballiño		G32190746	Avda. de Pontevedra, Km.27 (Centro Comarcal do Carballiño) s/n 32500 O Carballiño OURENSE	988272351	www.comarcasdegalic a.com	14/12/1994	-	Por en marcha as accións xenéricas enunciadas no plan de desenvolvemento comarcal, deseñando programas e solicitando a súa implementación	-	-	-

FUNDACIÓNS											
Nome	Abreviatura do nome	CIF	Enderezo	Teléfono	Páxina web	Data de constitución	Capital social	Finalidade	Socios partícipes no capital social e porcentaxe de participación	Ente do que provén	Porcentaxe de participación sector público
Fundación para o Desenvolvemento da Comarca do Deza		G36226587	Parque Empresarial "Lalín 2000" s/n 36500 Lalín PONTEVEDRA	986794059	www.comarcasdegalic.a.com	02/12/1994	-	Por en marcha as accións xenéricas enunciadas no plan de desenvolvemento comarcal, deseñando programas e solicitando a súa implementación	-	-	-
Fundación para o Desenvolvemento da Comarca do Eume		G15808272	Rúa da Inmaculada nº 6 15600 Pontedeume CORUÑA (A)	981495408	www.comarcasdegalic.a.com	31/07/2001	-	Por en marcha as accións xenéricas enunciadas no plan de desenvolvemento comarcal, deseñando programas e solicitando a súa implementación	-	-	-
Fundación para o Desenvolvemento da Comarca do Morrazo		G36372449	Avda. Daniel Castela, 2. Casa do Concello nº 2 36940 Cangas do Morrazo PONTEVEDRA	986304474	www.comarcasdegalic.a.com	06/11/2000	-	Tarefas de promoción e desenvolvemento dentro do ámbito territorial, actividades para acadar un desenvolvemento integral dos recursos da comarca	-	-	-
Fundación para o Desenvolvemento da Comarca dos Ancares		G27185560	Avda. de Madrid, 3 baixo nº 3 27640 Becerreá LUGO	982360070	www.comarcasdegalic.a.com	15/12/1994	-	Por en marcha as accións xenéricas enunciadas no plan de desenvolvemento comarcal, deseñando programas e solicitando a súa implementación	-	-	-
Fundación para o Desenvolvemento da Comarca do Salnés		G36225977	Paseo da Calzada s/n 36630 Cambados PONTEVEDRA	986526013	www.comarcasdegalic.a.com		-		-	-	-
Fundación para o Desenvolvemento da Comarca de Tabeirós-Terra de Montes		G36226504	C-541 Toedo 3682 A Estrada PONTEVEDRA	986575149	www.comarcasdegalic.a.com		-		-	-	-
Fundación para o Desenvolvemento da Comarca de Bergantiños		G15489461	Ctra Buño-Malpica 15111 Malpica de Bergantiños A CORUÑA	981707300	www.comarcasdegalic.a.com		-		-	-	-
Fundación para o Desenvolvemento da Comarca de Terra de Trives		G32190910	Carretera C-536 Ourense-Trives, PKm. 68 (Centro Comarcal de Trives.) s/n 32780 A Pobra de Trives OURENSE	988331005	www.comarcasdegalic.a.com	23/12/1994	-	Por en marcha as accións xenéricas enunciadas no plan de desenvolvemento comarcal, deseñando programas e solicitando a súa implementación	-	-	-
Fundación para o Desenvolvemento da Comarca de Caldas		G36333573	Rúa Xosé Salgado, 13 baixo 36650 Caldas de Reis PONTEVEDRA	986539032	www.comarcasdegalic.a.com		-		-	-	-

FUNDACIÓNS											
Nome	Abreviatura do nome	CIF	Enderezo	Teléfono	Páxina web	Data de constitución	Capital social	Finalidade	Socios partícipes no capital social e porcentaxe de participación	Ente do que provén	Porcentaxe de participación sector público
Fundación para o Desenvolvemento da Comarca de Santiago		G15801467	Rúa San Lázaro, 108-Baixo A 15703 Santiago de Compostela CORUÑA (A)	881031016	www.comarcasdegalicía.com	31/07/2001	-	Por en marcha as accións xenéricas enunciadas no plan de desenvolvemento comarcal, deseñando programas e solicitando a súa implementación	-	-	-
Fundación Centro Tecnolóxico da Carne		G32273427	Rúa Galicia (Parque Tecnolóxico de Galicia) nº 4 San Cibrao das Viñas OURENSE	988548277	www.ceteca.net	18/10/2000	-	Fomentar a investigación e desenvolvemento en materia cárnica; mellorar as técnicas de xestión produtiva; a formación prof. de recursos humanos	-	-	-
Fundación de Feiras e Exposicións de Ourense	EXPOURENSE	G32164956	Rúa Finca Sevilla, s/n 32005 OURENSE	988366030	www.expourense.org	24/12/1992	-	Promoción de actividades comerciais, industriais, agroindustriais, sociais, educativas e aquelas que potencien o desenvolvemento de ditos sectores	-	-	-
Fundación Feiras e Exposicións de Lugo		G27161496	Rúa O Palomar s/n 27004 LUGO	982285200	www.expolugo.com	29/12/1992	-	Promoción de actividades comerciais, industriais, agroindustriais, sociais, educativas e aquelas que potencien o desenvolvemento de ditos sectores	-	-	-
Fundación Feiras e Exposicións para o Desenvolvemento de Galicia	FEXDEGA	G36200145	Rúa Recinto Feiral FEXDEGA, Finca A Maroma s/n 36600 Vilagarcía de Arousa PONTEVEDRA	986566012	www.fexdega.es	01/10/1996	-	Promoción de actividades comerciais, industriais, agroindustriais, sociais, etc. e a consecución dun adecuado nivel de vida no medio rural e urbano	-	-	-
Fundación de Exposicións e Congresos de A Estrada		G36188860	Polígono Zona Deportiva s/n 36680 A Estrada PONTEVEDRA	986573406	www.feiradomoble.com	31/12/1992	-	Organización e realización de feiras, exposicións e congresos e a organización de cursos F.I.P.	-	-	-
Fundación Fomento Calidade Industrial e o Desenvolvemento Tecnolóxico		G32217663	Plaza de Europa 10 A-6º (Área Central) nº 10 15707 Santiago de Compostela CORUÑA (A)	981957000	www.fundacioncalidade.org	01/10/1996	-	Promover a difusión e a aplicación de políticas en materia de calidade, tecnolóxica e innovación.	-	-	-
Fundación Instituto Feiral de Vigo	IFEVI	G36845832	Avda. do Aeroporto, 772 nº 772 36318 Vigo PONTEVEDRA	986486144	www.ifevi.com	06/05/1998	-	Promoción de feiras e congresos	-	-	-
Fundación Instituto Feiral de A Coruña	IFEFO	G15678527	Rúa Alameda, nº 30, 3º 15003 CORUÑA (A)	981214488	www.expocoruna.com	05/08/1998	-	Promoción de feiras e congresos	-	-	-

FUNDACIÓNS

Nome	Abreviatura do nome	CIF	Enderezo	Teléfono	Páxina web	Data de constitución	Capital social	Finalidade	Socios partícipes no capital social e porcentaxe de participación	Ente do que provén	Porcentaxe de participación sector público
Fundación Centro Tecnolóxico de Supercomputación de Galicia		G15852981	Avenida de Vigo - Edificio CESGA- Campus Sur 15706 Santiago de Compostela CORUÑA (A)	981569810	www.cesga.es	23/09/2002	-	Manter e ampliar o acceso a convocatorias de proxectos de investigación reservadas a institucións sen ánimo de lucro	-	-	-
Fundación Centro Galego de Artesanía e Deseño		G15889744	Avda. Fernando Casas Novoa, 38-4º. Pavillón de Galicia- San Lázaro nº 38 15707 Santiago de Compostela CORUÑA (A)	981568127		22/05/2003	-	Dotar ao sector artesán galego dos profesionais e técnicos que precise mediante unha formación profesional non regrada e de carácter práctico	-	-	-
Fundación Centro Superior Cinexético e Piscícola de Galicia		G27300649	Rúa Pazo de Tor s/n 27400 Monforte de Lemos LUGO			12/12/2003	-	Investigación, fomento e promoción das especies cinexéticas e piscícolas	-	-	-
Fundación Centro Tecnolóxico do Mar	CETMAR	G36885853	Rúa Eduardo Cabello s/n 36208 Vigo PONTEVEDRA	986247047	www.cetmar.org	12/06/2001	-	Contribuír a mellorar as condicións para o desenvolvemento sostible dos recursos mariños.	-	-	-
Fundación Semana Verde de Galicia		G36155208	Rúa Recinto feiral s/n 36540 Silleda PONTEVEDRA	986580050	www.feiragalicia.com	16/03/1991	-	Promoción actividades agropecuarias, agroindustriais, alimentarias, comerciais, sociais e educacionais e de ocio	-	-	-
Fundación Rof Codina		G27182856	Carretera da Granxa, s/n. Campus Universitario 27002 LUGO	982285928	www.usc.es/rofcodina	19/05/1994	-	Apoio á docencia clínica da Facultade de Veterinaria de Lugo. Investigación. Asistencia a animais.	-	-	-
Fundación Galicia Emigración		G15820491	Rúa Campo do Forno nº 1 15703 Santiago de Compostela CORUÑA (A)	981554463	www.fundaciongaliciae migracion.es	27/04/2002	-	Promover, incentivar e executar accións para a potenciación e difusión da galegüidade en calquera parte do mundo.	-	-	-
Fundación Axencia Humanitaria de Galicia		G15892441	Rúa dos Feáns Nº 3 C nº 3 15706 Santiago de Compostela CORUÑA (A)	981957934		31/07/2003	-	Canalizar de forma eficaz as axudas para situacións de catástrofe humanitaria	-	-	-
Fundación Galega para o impulso da autonomía persoal e a atención as persoas en situación de dependencia	FUNGA	G15586696	Avda. San Lázaro nº 85 15701 Santiago de Compostela CORUÑA (A)	981957112		18/10/1996	-	Tutela, curatela e defensa xudicial de maiores de idade, incapacitados legalmente, residentes en Galicia.	-	-	-
Fundación Pública Centro de Transfusión de Galicia		G15424401	Avenida Monte da Condesa s/n 15706 Santiago de Compostela CORUÑA (A)	981546900	www.ctg.es	10/06/1993	-	Organización fundacional de hemodonación e hemoterapia na C.A.. Promoción da doación. Extración, procesamento e envío de sangue a hospitais	-	-	-

FUNDACIÓNS											
Nome	Abreviatura do nome	CIF	Enderezo	Teléfono	Páxina web	Data de constitución	Capital social	Finalidade	Socios partícipes no capital social e porcentaxe de participación	Ente do que provén	Porcentaxe de participación sector público
Instituto Galego de Oftalmoloxía		G15503626	Rúa Ramón Baltar s/n 15706 Santiago A CORUÑA	981534248			-		-	-	-
Fundación Pública Escola Galega de Administración Sanitaria	FEGAS	G15634819	Avenida Fernando de Casas Novoa. Edificio CNL 1ª planta nº 37 15707 Santiago de Compostela CORUÑA (A)	981554637	www.fegas.sergas.es	29/12/1997	-	Docencia, formación e investigación na administración e xestión sanitaria, sociosanitaria e saúde pública	-	-	-
Fundación Pública Urgencia Sanitaria - 061		G15702350	Plaza Martín Herrera, 2-2ª planta. (Hospital Psiquiátrico de Conxo) nº 2 15706 Santiago de Compostela CORUÑA (A)	981546644	www.061-galicia.com	11/06/1999	-	Xestión e coordinación das demandas de asistencia sanitaria urxente extrahospitalaria	-	-	-
Fundación Galicia Saúde		G15841091	Calle San Lázaro s/n 15781 Santiago de Compostela CORUÑA (A)	981542725		24/06/2002	-	Xestión e administración da área hospitalaria da Mutualidade do Centro Gallego de Buenos Aires	-	-	-
Fundación Galega de Medicina Xenómica		G15926488	Rúa Choupana (C. Hospitalario Univ. Santiago de Compostela) s/n 15706 Santiago de Compostela CORUÑA (A)	981951491	www.fundacion.xenomica.org	15/01/2004	-	Actividades relacionadas coa medicina molecular	-	-	-
Fundación Galega para a Prevención de Riscos Laborais		G15764236	Rúa San Lázaro - Edificio San Lázaro s/n 15703 Santiago de Compostela CORUÑA (A)	981544666		17/11/2000	-	Promover a mellora das condicións de seguridade e saúde no traballo, especialmente na pequena empresa	-	-	-
Fundación Milenio		G15850936	Rúa San Caetano s/n 15781 Santiago de Compostela CORUÑA (A)			20/09/2002	-	Actividades de creación de emprego, crecemento económico sostido e mellora das condicións de vida	-	-	-
Fundación Galega de Formación para o Traballo						05/05/2008		Promover, aplicar e implementar actuacións tendentes á configuración dun sistema integrado de formación profesional en Galicia así como calquera dos fins recollidos no art 7 dos seus estatutos			

Consortrios creados ou financiados directamente pola Comunidade Autónoma ou que sexan financiados en máis dun 50% con cargo aos orzamentos da Xunta de Galicia, ou ben que teña unha posición de dominio nos seus órganos de goberno

Índice

CONSORCIOS											
Nome	Abreviatura do nome	CIF	Enderezo	Teléfono	Páxina web	Data de constitución	Capital social	Finalidade	Socios partícipes e porcentaxe de financiamento	Ente do que provén	Porcentaxe de participación sector público
Consortorio Audiovisual de Galicia		S1500046F	Rúa do Horreo 61 Santiago de Compostela 15702 CORUÑA (A)	981545098	www.consortorioaudiovisualdegalicia.org	29/10/2002	-	Potenciación institucional das accións tendentes ao desenvolvemento do sector audiovisual de Galicia	Comunidade Autónoma de Galicia (56,25%), Radio Televisión de Galicia, S.A. (12,50%), IGAPE (6,25%), Diputación Prov. De A Coruña (6,25%), Diputación Prov. De Lugo (6,25%), Diputación Prov. De Ourense (6,25%), Diputación Prov. De Pontevedra (6,25%)		100%
Consortorio Galego de Servizos de Igualdade e Benestar		S1500072B	Rúa Eduardo Pondal, 4º n° 30 15702 Santiago de Compostela CORUÑA (A)	981568705	www.igualdadebenestar.org	08/07/2006	-	Dirección, avaliación e control da xestión dos servizos sociais de ámbito local			100%
Consortorio Servizo contra Incendios e Salvamento Comarca Carbaliño e Ribeiro		G32344152	Carretera Carbaliño-Cea (Seoane) Carbaliño 32500 OURENSE			12/08/2005	-	Prestación do servizo contra incendios e salvamento	Comunidade Autónoma (50%); Deputación de Ourense (30%); Concellos (20%)		100%
Consortorio Servizo contra Incendios e Salvamento Comarca Valdeorras		G32259392	Rúa As Pedreiras, s/n Ctra. N-120 s/n A Rúa de Valdeorras 32350 OURENSE	988336022		17/11/1999	-	Prestación do servizo contra incendios e salvamento	Comunidade Autónoma (50%); Deputación de Ourense (30%); Concellos (20%)		100%
Consortorio Servizo contra Incendios e Salvamento Comarca Verín		G32278640	Polígono Industrial de Pazos, Parcela B7-B8 s/n Verín 32600 OURENSE	988411792		17/11/2000	-	Prestación do servizo contra incendios e salvamento	Comunidade Autónoma (50%); Deputación de Ourense (30%); Concellos (20%)		100%
Consortorio Servizo contra Incendios e Salvamento Comarca Limia		G32344137	Calle Xinzo de Limia s/n Xinzo de Limia 32630 OURENSE			20/08/2005	-	Prestación do servizo contra incendios e salvamento	Comunidade Autónoma (50%); Deputación de Ourense (30%); Concellos (20%)		100%
Consortorio Axencia para a Calidade do Sistema Universitario de Galicia		Q1500276I	Rúa Lamas de Abade s/n - I.E.S Compostela (5º andar) s/n 15702 Santiago de Compostela CORUÑA (A)	981534173	www.acsug.es	06/04/2001	-	Avaliación do Sistema Universitario de Galicia, análise dos seus resultados, e a proposta de medidas de mellora da calidade de servizos que presta	Comunidade Autónoma de Galicia (57,13%); Universidade de A Coruña (14,29%); Universidade de Santiago de Compostela (14,29%); Universidade de Vigo (14,29%)		100%
Bibliotecas Universitarias de Galicia		Q1500279C	Rúa Hórreo, 61-1º andar 61 Santiago de Compostela 15702 CORUÑA (A)	881031004	www.bugalicia.org	18/10/2001	-	Apoio continuo aos servizos bibliotecarios das tres universidades galegas a través da cooperación interbibliotecaria.	Comunidade Autónoma de Galicia (82,00%), Universidade de A Coruña (6,00%), Universidade de Santiago de Compostela (6,00%), Universidade de Vigo (6,00%)		100%

CONSORCIOS

Nome	Abreviatura do nome	CIF	Enderezo	Teléfono	Páxina web	Data de constitución	Capital social	Finalidade	Socios partícipes e porcentaxe de financiamento	Ente do que provén	Porcentaxe de participación sector público
Instituto de Estudios Turísticos		S1500079G	D. Teixeira, 5-4º Santiago de Compostela, 15701 A Coruña	981935791	www.ietgalicia.com	19/04/2007	-	Contribuír ao desenvolvemento do sector turístico de Galicia, en especial no ámbito da investigación	Comunidade Autónoma de Galicia (100%), Turgalicia, XacobeoSA, Confederación de Empresarios de Hostalería de Galicia, Universidade de Santiago de Compostela, Universidade da Coruña, Universidade de Vigo.		100%
Consortio Centro de Extensión Universitaria e Divulgación Ambiental de Galicia	CEIDA	G15653298	Rúa Castelo de Santa Cruz, s/n Liáns - Oleiros 15179 CORUÑA (A)	981630618	www.ceida.org	18/12/1997	-	Proporcionar un marco axustado para a difusión cultural e o intercambio científico	Comunidade Autónoma de Galicia (33,33%), Universidade de A Coruña (33,33%), Oleiros (33,33%)		100%
Centro Oncolóxico			Avenida Montserrat s/n, A Coruña 15009	981 28 74 99	http://www.cog.es/	12/07/2008	-	Prestación da asistencia sanitaria especializada en materia oncolóxica	Comunidade Autónoma de Galicia (28,57%), SERGAS (28,57%), Concello de A Coruña (14,29%), Fundación Centro Oncolóxico Rexional José Antonio Quiroga e Piñeyro (28,57%)		71,43%

Axencias públicas

Índice

AXENCIA PÚBLICA AUTONÓMICA											
Nome	Abreviatura do nome	CIF	Enderezo	Teléfono	Páxina web	Data de constitución	Capital social	Finalidade	Socios partícipes no capital social e porcentaxe de participación	Ente do que provén	Porcentaxe de participación sector público
Axencia Galega das Industrias Culturais	AGADIC	-	-	-	-	-	-	Garantir o progreso da cultura galega, impulso do idioma galego. Impulsar a participación, consolidación e cooperación das empresas e profesionais na produción, creación, conservación, difusión e comercialización do patrimonio cultural galego	-	-	-